

Wegleitung Praktikumsqualifikationen HF – Online Formulare

Ausfüllen der Praktikumsqualifikationen HF

Diese Wegleitung gilt für alle Bildungsgänge der Höheren Fachschulen des Zentrums für Ausbildung im Gesundheitswesen (ZAG) sowie für den HF Bildungsgang Pflege des Careum Bildungszentrums. Exemplarisch werden Beispielbilder des Studiengangs Pflege HF verwendet.

Wählen Sie im Bildungsgang das benötigte Formular aus. Folgende Ansicht erscheint.

Praktikumsqualifikation Pflege HF, 1. Ausbildungsjahr, 2. Semester

-  Personenangaben
-  Arbeitsprozesse und Kompetenzen
-  Bewertung der Kompetenzen
- Hauptprozess: Pflegeprozess
- Hauptprozess: Kommunikationsprozess
- Hauptprozess: Wissensmanagement
- Hauptprozess: Organisationsprozess
-  Beurteilung des Praktikums Zur korrekten abschliessenden Beurteilung müssen alle Kompetenzen bewertet und ausgefüllt sein.

[leeres Formular öffnen \(PDF\)](#)

Wollen Sie das Formular speichern oder abschliessen?

Klicken Sie auf die jeweiligen Titel (z.B. Personenangaben) und füllen Sie die Felder mit den bekannten Angaben aus.

Praktikumsqualifikation Pflege HF, 1. Ausbildungsjahr, 2. Semester

 **Personenangaben**

Name/Vorname der/des Studierenden

Institution



Station

Arbeitsfeld(er)

	Kinder	Erwachsene	Betagte / Hochbetagte
Pflege und Betreuung von Menschen mit Langzeiterkrankungen	<input type="checkbox"/>	<input checked="" type="checkbox"/>	<input type="checkbox"/>
Pflege und Betreuung von Kindern, Jugendlichen, Familien und Frauen	<input type="checkbox"/>	<input type="checkbox"/>	<input type="checkbox"/>
Pflege und Betreuung psychisch erkrankter Menschen	<input type="checkbox"/>	<input type="checkbox"/>	<input type="checkbox"/>
Pflege und Betreuung von Menschen in Rehabilitation	<input type="checkbox"/>	<input type="checkbox"/>	<input type="checkbox"/>
Pflege und Betreuung somatisch erkrankter Menschen	<input type="checkbox"/>	<input type="checkbox"/>	<input type="checkbox"/>
Pflege und Betreuung von Menschen zu Hause	<input type="checkbox"/>	<input type="checkbox"/>	<input type="checkbox"/>

Anzahl Absenzen

Rechtschreibfehler werden rot unterstrichen angezeigt. Klicken Sie auf die rechte Maustaste, damit Rechtschreibvorschläge erscheinen. Wählen Sie die gewünschte korrekte Schreibweise aus und bestätigen Sie dies mit einem Links-Mausklick.

Arbeitsprozess 2	Pflegediagnose und Pflegeplanung
	Die dipl. Pflegefachperson HF identifiziert und beurteilt die aktuellen und potenziellen Gesundheitsprobleme sowie die Ressourcen der Patientinnen/Patienten. Sie stellt die Pflegediagnosen. Sie setzt zusammen mit den Patientinnen/ Patienten und/oder den Angehörigen Ziele und plant die Pflege.
2.1	Die/der Studierende schlägt Pflegediagnosen vor und plant spezifische Massnahmen um Gesundheitsprobleme effizient anzugehen. Sie/er wendet dazu hausinterne Konzepte, Methoden und Modelle an.
	<input type="text" value="B"/> <input type="text" value="Testkartenm."/>
2.2	Die/der Studierende definiert gemeinsam mit Patientinnen/Patienten Ressourcen, die in der Pflege zur Vorbeugung und Bewältigung von Problemen eingesetzt werden können.
	<input type="text" value="Bewertung auswählen"/> <input type="text" value="Bemerkungen..."/>



Im grauen Infobutton sind die von der Fachgruppe Ausbildungsverantwortliche Pflege erarbeiteten Formulierungshilfen zur Beurteilung im Raster A – F hinterlegt. Den vollständigen „E-Leitfaden Praktikumsqualifikation Bildungsgang Pflege HF“ können Sie auf den Websites [ZAG](#) und [Careum Bildungszentrum](#) einsehen.

Praktikumsqualifikation zur weiteren Bearbeitung zwischenspeichern

Die Praktikumsqualifikation kann jederzeit mit dem Befehl „Formular speichern und per E-Mail senden“ zwischengespeichert werden.

Wollen Sie das Formular speichern oder abschliessen?

 Standortbestimmung: 

Beachten Sie, dass Sie immer Ihre persönliche oder die von Ihnen gewünschte E-Mail-Adresse eintragen. Ansonsten wird der Link zur weiteren Bearbeitung der Praktikumsqualifikation nicht an Ihren E-Mail-Account zugestellt.

Die Zustellung wird direkt bestätigt:

Formular gespeichert ×

Das Formular wurde erfolgreich gespeichert und ein Link an Ihre E-Mail Adresse versendet. Beim Klick auf diesen Link wird das Formular wieder geladen.

Folgende E-Mail erhalten Sie auf Ihren E-Mail-Account:

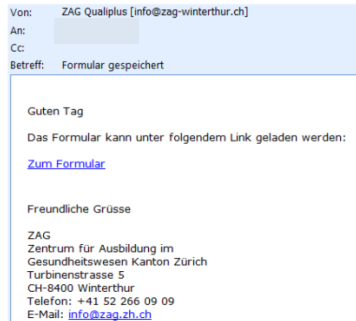

Der erhaltene Link kann zur weiteren Bearbeitung der Praktikumsqualifikation jederzeit angewählt werden.

Praktikumsqualifikation abschliessen

Zum Abschliessen der Praktikumsqualifikation aktivieren Sie den Befehl „Formular abschliessen“. Auch dazu ist die persönliche oder gewünschte E-Mail-Adresse für die Zustellung des Links notwendig.

Wollen Sie das Formular speichern oder abschliessen?

Standortbestimmung:

Formular speichern und per E-Mail senden

Formular abschliessen

Hinweis: Das Formular definitiv abschliessen geht nur, wenn alle Kompetenzen und Pflichtfelder ausgefüllt sind.

Vor dem definitiven Abschluss erscheint der folgende Hinweis:

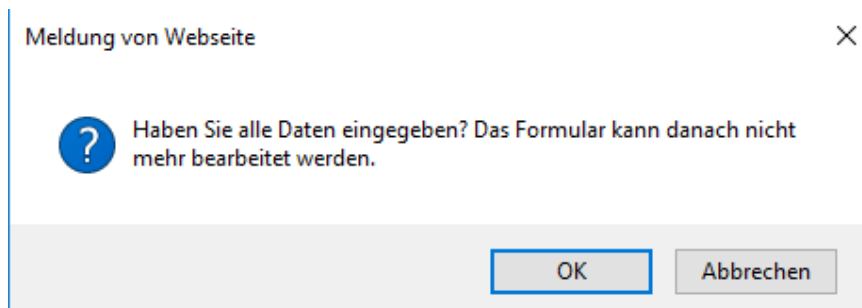

Diese Information muss mit „OK“ bestätigt werden.

Folgende Mitteilung bestätigt den erfolgreichen Abschluss der Praktikumsqualifikation:



Mit „schliessen“ bestätigen.

Sie erhalten eine E-Mail mit einem Link zum PDF der abgeschlossenen Praktikumsqualifikation.

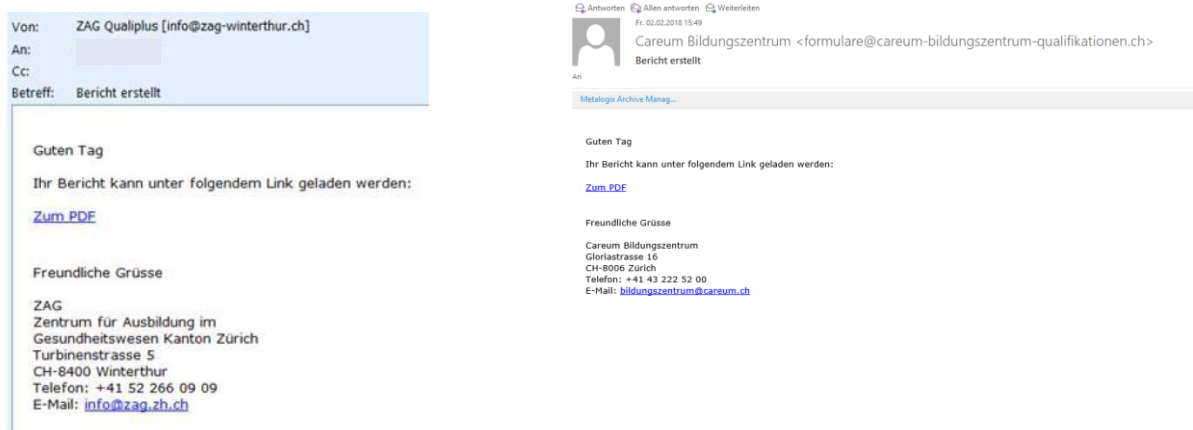

Öffnen Sie mit dem Link das PDF. Die Praktikumsqualifikation muss ausgedruckt und **handschriftlich von allen Beteiligten unterzeichnet** an die folgende Adresse gesandt werden:

ZAG Zentrum für Ausbildung im Gesundheitswesen		Careum Bildungszentrum	
Hinweis	Bitte schicken Sie das vollständig ausgefüllte Qualifikationsformular an: ZAG Zentrum für Ausbildung im Gesundheitswesen Kanton Zürich Turbinenstrasse 5 CH-8400 Winterthur	Hinweis	Bitte schicken Sie das vollständig ausgefüllte Qualifikationsformular an: Careum Bildungszentrum Schuladministration Gloriastrasse 16 8006 Zürich

Standortbestimmung durchführen und die Daten für die Praktikumsqualifikation weiterbearbeiten

Damit Ihre für die Standortgespräche eingetragenen Informationen und Daten als "Standortgespräch" deklariert werden und Ihre Eintragungen für die abschliessende Qualifikation erhalten bleiben, setzen Sie den Schalter Standortbestimmung auf grün.

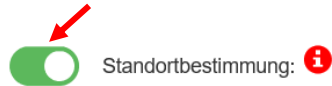

Standortbestimmung speichern und per E-Mail senden

Standortbestimmung abschliessen

Dadurch ändern sich die Texte in den beiden darunterliegenden Feldern und das Wort "Formular" wird durch "Standortbestimmung" ersetzt.

Sie können nun das „Standortgespräch speichern und per E-Mail senden“.

Mit dem Link in der E-Mail zur zwischengespeicherten Standortbestimmung können Sie diese jederzeit weiterbearbeiten.

Sobald Sie die Standortbestimmung abschliessen, können Sie mit dem erhaltenen Link diese ausdrucken und von allen Beteiligten abschliessend unterzeichnen lassen.

Mit dem Link zur gespeicherten oder abgeschlossenen Standortbestimmung können Sie das Formular nach dem Abschluss der Standortbestimmung wieder öffnen. Die erfassten Informationen und Daten aus der Standortbestimmung sind darin weiterhin enthalten.

Nun können Sie auf dem Formular den Schalter Standortbestimmung auf inaktiv setzen:

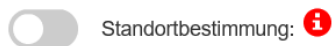

Formular speichern und per E-Mail senden

Formular abschliessen

In diesem Modus können Sie die abschliessende Praktikumsqualifikation ausgehend von Ihren Eintragungen aus der Standortbestimmung weiterbearbeiten.

Die grundsätzlichen Funktionen des Schalters Standortbestimmung sind über den roten Informationsbutton ersichtlich.

Leeres Formular ausdrucken

Ein leeres Formular für den handschriftlichen Gebrauch kann direkt angewählt und ausgedruckt werden unter:

Praktikumsqualifikation Pflege HF, 1. Ausbildungsjahr, 2. Semester

 Personenangaben	
 Arbeitsprozesse und Kompetenzen	
 Bewertung der Kompetenzen	
 Hauptprozess: Pflegeprozess	
 Hauptprozess: Kommunikationsprozess	
 Hauptprozess: Wissensmanagement	
 Hauptprozess: Organisationsprozess	
 Beurteilung des Praktikums	Zur korrekten abschliessenden Beurteilung müssen alle Kompetenzen bewertet und ausgefüllt sein.

[leeres Formular öffnen \(PDF\)](#)

Wollen Sie das Formular speichern oder abschliessen?